

6.1 DAS MEDIDAS DE SEGURANÇA CONTRA INCÊNDIO E PÂNICO  
6.1.1 RESISTÊNCIAS AO FOGO DOS ELEMENTOS DE CONSTRUÇÃO  
Esta medida de segurança foi dimensionada atendendo à NTCB 11/2019 do Corpo de Bombeiros Militar de Mato Grosso.

Divisão	Altura	Edificação em geral		
		Exigido	Informações do TRRF	Existente
E-1	2,80	30	Integridade	≥ 2h
			Estanqueidade	≥ 2h
			Isolação térmica	2h
			TRRF	2h

6.2 ACESSO DE VIATURA NA EDIFICAÇÃO  
Esta medida de segurança foi dimensionada atendendo à NTCB 08/2019 do Corpo de Bombeiros Militar de Mato Grosso.

VIAS		
Largura	Exigida	6m
Altura livre	Exigida	4,5 m
Capacidade de suporte	Exigida	25 toneladas
Tipo de contorno	Acesso por via publica	
PORTÕES		
Largura	Exigida	4 m
Altura	Exigida	4,5 m

6.12 CONTROLES DE MATERIAIS DE ACABAMENTO  
Esta medida de segurança foi dimensionada atendendo à NTCB 12/2019 do Corpo de Bombeiros Militar de Mato Grosso.

Grupo/Divisão	FINALIDADE DO MATERIAL		Teto e forro (Acabamento/Revestimento)	Fachada (Acabamento/Revestimento)
	Piso (Acabamento/Revestimento)	Paredes e divisórias (Acabamento/Revestimento)		
E-1	CLASSE I	CLASSE I	CLASSE II A	CLASSE II A

## 1 PLANTA IMPLANTAÇÃO

ESCALA: 1/200



## 2 PLANTA COBERTURA

ESCALA: 1/325

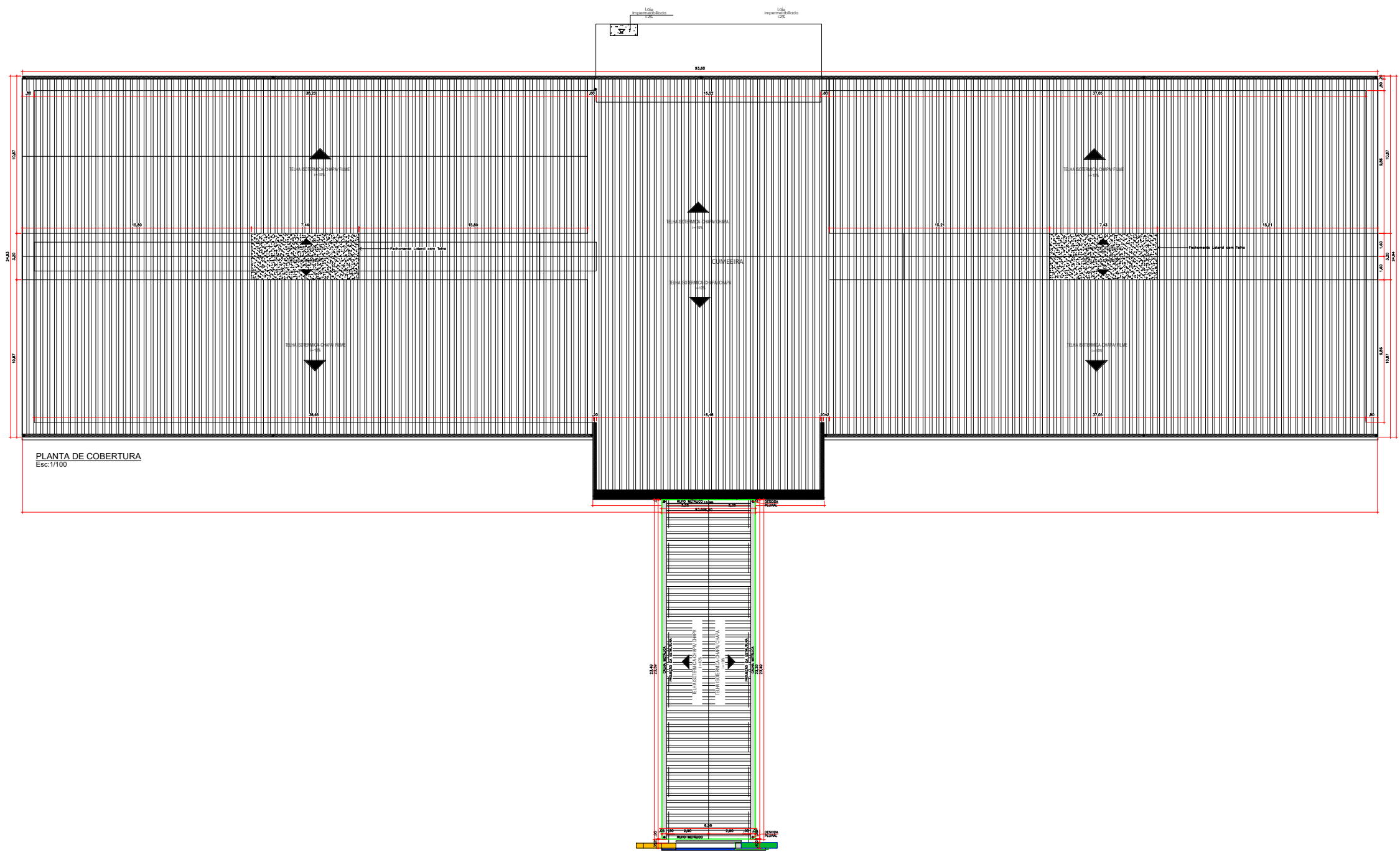

## 3 PLANTA SITUAÇÃO

ESCALA: 1/800



## 4 Corte AA

ESCALA: 1/175

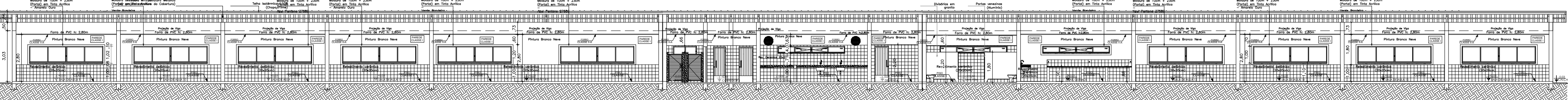

## 5 Corte BB

ESCALA: 1/100

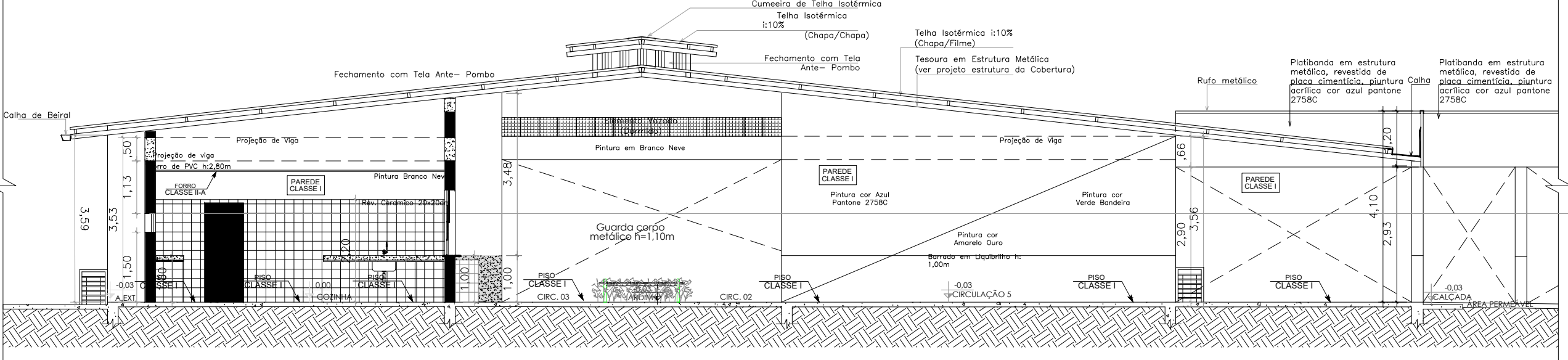

## 5 Fachada

ESCALA: 1/125

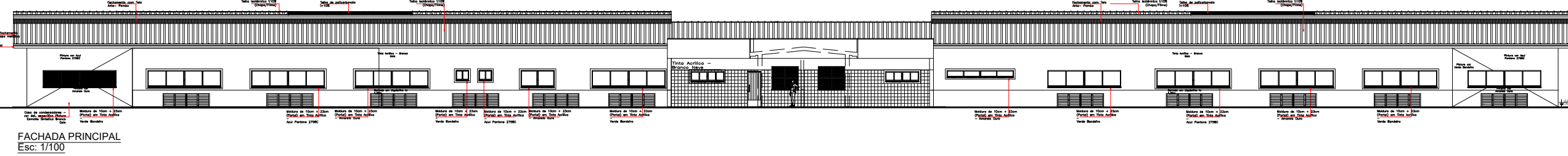

ESPAÇO DESTINADO AO USO EXCLUSIVO DO CBMMT.

## PROCESSO DE SEGURANÇA CONTRA INCÊNDIO E PÂNICO

( X ) NOVO ( ) ATUALIZAÇÃO DE PSCP Nº: ( ) SUBSTITUIÇÃO DE PSCP Nº:



CHAPADA DOS GUIMARÃES  
PREFEITURA



GOVERNO DO  
MATO GROSSO

TÍTULO DO DESENHO:  
Projeto de Prevenção e Combate a Incêndio e Pânico

OCUPAÇÃO:  
Educação e Cultural Física

RAZÃO SOCIAL:  
PREFEITURA MUNICIPAL DE CHAPADAS DOS GUIMARÃES -MT

NOME FANTASIA:  
PREFEITURA MUNICIPAL DE CHAPADAS DOS GUIMARÃES/ESCOLA MODELO PADRÃO  
CNPJ/CPF: 03.507.530/0001-19

ENDEREÇO:  
AVENIDA ARICA, CEP: 78195-00 CHAPADA DOS GUIMARÃES -MT

RESPONSÁVEL TÉCNICO:

JONATAN MILLER DE SOUZA FREITAS  
ENGENHEIRO ELETRICISTA E SEGURANÇA DO TRABALHO  
CREA: 121.506.818-2

DATA: 16/11/2020

ESCALA: Indicado na planta

REVISÃO:

PRANCHA:

02/03  
03